Philips myGarden
Lampada da parete

myGarden

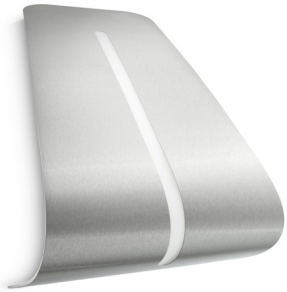

17201/47/16

Goditi un bellissimo giardino

Crea magnifici effetti di luce bidirezionali con questa applique in acciaio inox Philips myGarden in stile architettonico, che ti permette di risparmiare energia. Dona un look moderno al tuo giardino o al terrazzo per accogliere i tuoi amici anche a tarda notte.

Disegna il tuo giardino con la luce

- Illuminazione decorativa per esterni
- Scegli lo stile contemporaneo
- Acciaio inox di alta qualità ed eccezionali materiali sintetici

Illumina il tuo giardino con luce di alta qualità

- Include sempre una lampadina Philips
- Risparmio energetico
- Illuminazione potente

Scopri un sistema di illuminazione per esterni semplice

- Facile da installare per ogni applicazione
- Adatto ad ogni condizione climatica

PHILIPS

In evidenza

Illuminazione decorativa per esterni
L'illuminazione per esterni può migliorare l'aspetto del tuo giardino o degli spazi esterni, enfatizzando alcune peculiarità o illuminando un sentiero con uno stile particolare oppure creando l'ambientazione perfetta per serate indimenticabili con amici e in famiglia. Ecco perché Philips ha creato myGarden, uno straordinario sistema di illuminazione decorativo per esterni con lo stile e la funzionalità necessari per aiutarti a valorizzare gli spazi esterni, rispettando il tuo stile.

Scegli lo stile contemporaneo
Progettata in Europa, questa lampada offre un design esclusivo per aiutarti a creare un look per esterni contemporaneo.

Materiali di alta qualità
Questa lampada Philips è stata creata appositamente per esterni. È robusta e durevole, per illuminare il tuo giardino molto a lungo. È realizzata in acciaio inox di alta qualità ed eccezionali materiali sintetici.

Include sempre una lampadina Philips

La confezione include lampadine di alta qualità Philips EcoLamp per ottenere la migliore illuminazione.

Risparmio energetico

Rispetto alle fonti di illuminazione tradizionali, questa luce Philips ti consente di risparmiare sulla bolletta e di rispettare l'ambiente.

Illuminazione potente

Questa lampada per esterni offre una potente luce bianca calda. Un potente fascio di luce illuminerà il tuo giardino o terrazzo.

Facile da regolare
Questa lampada e gli accessori sono progettati per un'installazione semplificata con tutto l'occorrente incluso nella confezione, come una chiave torx e una vite torx. Troverai anche una guida chiara che spiega dove è possibile installare il prodotto e altre informazioni relative alla classificazione di impermeabilità IP.

Adatto ad ogni condizione climatica

Questa lampada Philips per esterni è stata progettata per gli ambienti umidi all'aperto ed è stata sottoposta a rigorosi test per garantirne l'impermeabilità. Il livello IP è indicato da due cifre: la prima fa riferimento al livello di protezione contro la polvere, mentre la seconda alla protezione contro l'acqua. Questa lampada è stata progettata con IP44: offre protezione contro gli schizzi d'acqua, quindi è il prodotto ideale per l'utilizzo generico all'aperto.

Specifiche

Aspetto e finitura
- Materiale: acciaio inossidabile
- Colore: inox

Dimensioni e peso del prodotto
- Altezza: 14 cm
- Lunghezza: 37 cm
- Larghezza: 9,8 cm
- Peso netto: 0,385 Kg

Specifiche tecniche
- Tensione di rete: Da 220 V a 240 V, 50-60 Hz
- Tecnologia lampadina: fluorescente, 230 V
- Numero di lampadine: 1
- Attacco: E27
- Watt lampadina inclusa: 23 W
- Watt max. lampadina sostitutiva: 23 W
- Colore della luce: Luce bianca calda, 2700 K
- Durata massima della lampadina: 8.000 ore
- Codice IP: IP44, protezione contro gli oggetti superiori a 1 mm, protezione dagli schizzi d'acqua
- Classe di protezione: II - doppio sistema di isolamento

Servizio
- Garanzia: 2 anni

Dimensioni e peso della confezione
- Altezza: 41,5 cm
- Lunghezza: 16,3 cm
- Larghezza: 11,1 cm
- Peso: 0,854 Kg

Varie
- Appositamente progettata per: Giardino e patio
- Stile: Stile contemporaneo
- Tipo: Lampada da parete

Data di rilascio
2013-06-14

Versione: 3.0.1

12 NC: 9150 041 40301
EAN: 87 18291 44339 1

© 2013 Koninklijke Philips N.V.
Tutti i diritti riservati.

Le specifiche sono soggette a modifica senza preavviso I marchi sono di proprietà di Koninklijke Philips N.V. o dei rispettivi detentori.

www.philips.com